



2731 K

PROJEKT BUDOWLANO - WYKONAWCZY

„Przyłącze kablowe nn 0,4kV ”

25/08/03828/36m

KOPIA
ZGODNA Z ORYGINAŁEM

BRANŻA: Elektryczna

LOKALIZACJA: m. Chwaszczyno obr. Chwaszczyno gm. Żukowo

DZIAŁKA PRZYŁĄCZANA: 1403/2

DZIAŁKI NA TRASIE: 1403/2, 1406/2, 1406/1

STACJA ZASILAJACA: T-95877 „Czame Błota Sambora”

KATEGORIA OBIEKTU XXVI

BUDOWLANEGO:

INWESTOR: ENERGA-OPERATOR S.A. z siedzibą w Gdańsku
Oddział w Gdańsku
80-557 Gdańsk, ul. Marynarki Polskiej 130

NUMER OBI: OBI/36/2501991

NUMER UMOWY: GJ05248/25

PROJEKTANT: mgr inż. Dariusz Kwidziński
POM/0261/PBE/16
Uprawnienia budowlane do projektowania bez ograniczeń
w specjalności instalacyjnej w zakresie sieci, instalacji
i urządzeń elektrycznych i energetycznych

2005140808

2025 -11- 2 6

CHMIELNO, sierpień 2025

B. 6743. 2242. 2025.WM

ZGŁOSZENIE

budowy lub wykonywania innych robót budowlanych

(PB-2)



RPW/48497/2025 N
Data: 2025-08-08

2731

PB-2 nie dotyczy budowy i przebudowy budynku mieszkalnego jednorodzinnego

Podstawa prawna: Art. 30 ust. 2 w zw. z ust. 4d ustawy z dnia 7 lipca 1994 r. - Prawo budowlane (Dz. U. z 2020 r. poz. 1333, z późn. zm.).

1. ORGAN ADMINISTRACJI ARCHITEKTONICZNO-BUDOWLANEJ

Nazwa: STAROSTA KARTUSKI

2.1. DANE INWESTORA¹⁾

Imię i nazwisko lub nazwa: ENERGA OPERATOR S.A. z siedzibą w Gdańsku

Kraj: POLSKA Województwo: POMORSKIE

Powiat: GDAŃSKI Gmina: GDAŃSK

Ulica: MARYNARKI POLSKIEJ Nr: 130

Miejscowość: GDAŃSK Kod pocztowy: 80-557 Poczta: GDAŃSK

2.2. DANE INWESTORA (DO KORESPONDENCJI)¹⁾

Nie dotyczy

3. DANE PEŁNOMOCNIKA¹⁾

pełnomocnik

Imię i nazwisko: DARIUSZ KWIDZIŃSKI

Kraj: POLSKA Województwo: POMORSKIE

Powiat: KARTUSKI Gmina: CHMIELNO

Ulica: KASZTANOWA Nr: 12

Miejscowość: CHMIELNO Kod pocztowy: 83-333 Poczta: CHMIELNO

Email (nieobowiązkowo): biuro.elplan@wp.pl

Nr tel. (nieobowiązkowo): 697-204-507

pełnomocnik do doręczeń

B.6743 2242 20 2025.WM
przyjęto do wiadomości zgłoszone roboty budowlane

(art. 29 ust. 1 pkt 23 lit. a
ustawy prawo budowlane) i nie wniesiono uwag.

Kartuzy, dnia 29.08.2025 podpis

Z p. STAROSTY

Magdalena Chojnacka
Kierownik Referatu ds. Rozwoju
i Zgłoszeń Inwestycji Infrastrukturalnych

4. INFORMACJE O ROBOTACH BUDOWLANYCH

Rodzaj, zakres i sposób wykonywania: Budowa przyłącz energetycznego kablowego nn-0,4 kV
wykonywana przez wyspecjalizowaną firmę
Planowany termin rozpoczęcia: 30.10.2025

5. DANE NIERUCHOMOŚCI (MIEJSCE WYKONYWANIA ROBÓT BUDOWLANYCH)^{3 4)}

Województwo: POMORSKIE Powiat: KARTUSKI

Gmina: ŻUKOWO Miejscowość: CHWASZCZYNO

Identyfikator działki ewidencyjnej:

Dz. 1403/2, 1406/2, 1406/1 obr. CHWASZCZYNO gm. ŻUKOWO

¹⁾W przypadku większej liczby inwestorów, pełnomocników lub nieruchomości dane kolejnych inwestorów, pełnomocników lub nieruchomości dodaje się w formularzu albo zamieszcza na osobnych stronach i dołącza do formularza.

⁴⁾Adres skrzynki ePUAP wskazuje się w przypadku wyrażenia zgody na doręczanie korespondencji w niniejszej sprawie za pomocą środków komunikacji elektronicznej.

6. OŚWIADCZENIE W SPRAWIE KORESPONDENCJI ELEKTRONICZNEJ

na doręczenie korespondencji w niniejszej sprawie za pomocą środków komunikacji elektronicznej w rozumieniu art. 2 pkt 5 ustawy z dnia 18 lipca 2002 r. o świadczeniu usług drogą elektroniczną (Dz. U. z 2020 r. poz. 344).

☐ Wyrażam zgodę ☒ Nie wyrażam zgody

7. ZAŁĄCZNIKI

Oświadczam o posiadaniu praw do dysponowania nieruchomością na cele budowlane.

Poświadczenie do reprezentowania inwestora (opłacone zgodnie z ustawą z dnia 16 listopada 2006 r. o opłacie skarbowej (Dz. U. z 2020 r. poz. 1546, z późn. zm.)) - jeżeli inwestor działa przez pełnomocnika.

Potwierdzenie uiszczenia opłaty skarbowej - jeżeli obowiązek uiszczenia takiej opłaty wynika z ustawy z dnia 16 listopada 2006 r. o opłacie skarbowej.

Inne (wymagane przepisami prawa): **PROJEKT**

8. PODPIS INWESTORA (PEŁNOMOCNIKA) I DATA PODPISU

06.08.2025

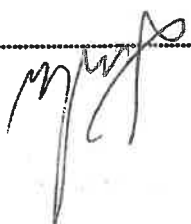

Temat

Budowa przyłącza elektroenergetycznego nn 0,4kV.

Zakres rzeczowy projektowanych sieci i urządzeń

Wymiana pojedynczego słupa SN:	X	X
Linia napowietrzna SN:	X	X
Rozłącznik napowietrzny SN:	X	X
Linia kablowa SN:	X	X
Mufy kablowe:	X	X
Głowice kablowe:	X	X
Ograniczniki przepięć:	X	X
Złącze kablowe SN:	X	X
Stacja transformatorowa SN/nn:	X	X
Transformator:	X	X
Wymiana pojedynczego słupa nn:	X	X
Linia napowietrzna nn:	X	X
Przyłącze napowietrzne:	X	X
Szafka pomiarowa:	X	X
Przyłącze/a kablowe:	YAKXS 4x120	102/110m
Szafka pomiarowa:	P1-Rs/LZV/F	1szt
Linia kablowa nn:	X	X
Kablowa rozdzielnica szafowa:	X	X
Słupowy rozłącznik bezpiecznikowy:	X	X
Przecisk:	X	X
Przewiert:	X	X

Oświadczenia Projektanta

Nawiązując do ustawy Prawo Budowlane oświadczam, że niniejszy projekt budowlany został sporządzony zgodnie z obowiązującymi przepisami oraz zasadami wiedzy technicznej i jest kompletny z punktu widzenia celu któremu ma służyć.

Oświadczam, iż niniejszy projekt opracowany został zgodnie ze Standardami Technicznymi w ENERGA-OPERATOR SA, opublikowanymi na stronie internetowej www.energa-operator.pl aktualnymi na dzień składania oświadczenia

PROJEKTANT:

mgr inż. Dariusz Kwidziński

POM/0261/PBE/16

Uprawnienia budowlane do projektowania bez ograniczeń
w specjalności instalacyjnej w zakresie sieci, instalacji
i urządzeń elektrycznych i energetycznych

Podstawa opracowania

- umowa z Inwestorem Energa Operator SA Oddział w Gdańsku
- inwentaryzacja sieci oraz terenu
- plan sytuacyjny – wysokościowy
- uzgodnienia branżowe
- obowiązujące normy i przepisy
- ustawa - prawo budowlane
- uzgodnienia i konsultacje z zainteresowanymi podmiotami
- standardy techniczne obowiązujące w Energa Operator SA
- warunki przyłączenia do sieci elektroenergetycznej

MAPA DO CELÓW PROJEKTOWYCH

Identyfikator zgłoszenia pracy geodezyjnej	G.6640.5195.2025
Nazwa miejscowości	CHWASZCZYNO
Jednostka ewidencyjna	220508_5
Identyfikator	Zulowno - G
Nazwa	220508_5.0004
Obiekt ewidencyjny	Chwaszczyno
Dzielnica nr	1403/2
Skala mapy	1: 500
Nazwa układu współrzędnych	PL-2000
Układ wysokości	PL-EUR2007-NH
Oznaczenia granic obszaru, który był przedmiotem aktualizacji	
Data opracowania mapy	01.07.2025 r.

Wzrostka się ułożona w terenie linijką, nieposiadającą na niej linii mapy urządzeń podziemnych, które nie były zgłoszone do inwentury.

Granice działek określone na podstawie danych otrzymanych z POKRK w Kartuzach bez ustalenia stanu prawnego.

W granicach obszaru będącego przedmiotem aktualizacji nie wykonywano ustalenia odczytów granicznych.

Projektowane sieci ułożone na podstawie podziemnego uzgodnienia w RUP:

— zgodnie z treścią mapy

Legenda:

— żyłki

GEODEZJA
SEBASTIAN FIGUROWSKI SP. Z O.O.
 83-300 Kartuz, ul. Kosciuszki 12/31
 NIP 589-207-00-00 REGON 522590476 **GEODETA UPRAWNIONY**
 nr upr. 22928
 tel. 783-401-800

główny geodeta uprawniony, który opracował mapę

UWAGI:

- układ sieci TN-C
- elementy uzłomu dostosować do wymagań projektowych,
- w razie potrzeby należy wykonać dodatkowe uzłozenie poronowe
- prace wykonać w oparciu o obowiązujące standardy
- całość prac związana z budową wykonaną w technologii PPN

LEGENDA:

- proj. złącze kablowe m-0,4kV
- proj. kabel m-0,4kV
- L = x / y m objętość linii, długość kabla
- proj. rura osłonowa

Kierownik

Data dokumentacji: 01.07.2025

Geodeta

SZKIC ORIENTACJI

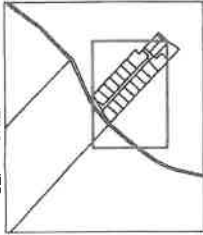

Investor:	ENERGA OPERATOR S.A.	Jednostka projektowa:	ELPLAN
Tytuł:	Przebieg kablowy m-0,4kV do dz. 1403/2 w m. Chwaszczyno gm. Żukowo	Uwaga:	G.05248/25
Numer odbi:	08136/2501891	Data:	07.2025
Stan:	1:500	Skala:	1:500
Projektant:	mgr inż. Dawid Kwieciński	Wzrostka:	Zakładając, iż mapa jest zgodna z ogólnymi zasadami
Projekt:	Projekt złącza kablowego m-0,4kV z ogólnymi zasadami	Projekt:	Projekt złącza kablowego m-0,4kV z ogólnymi zasadami

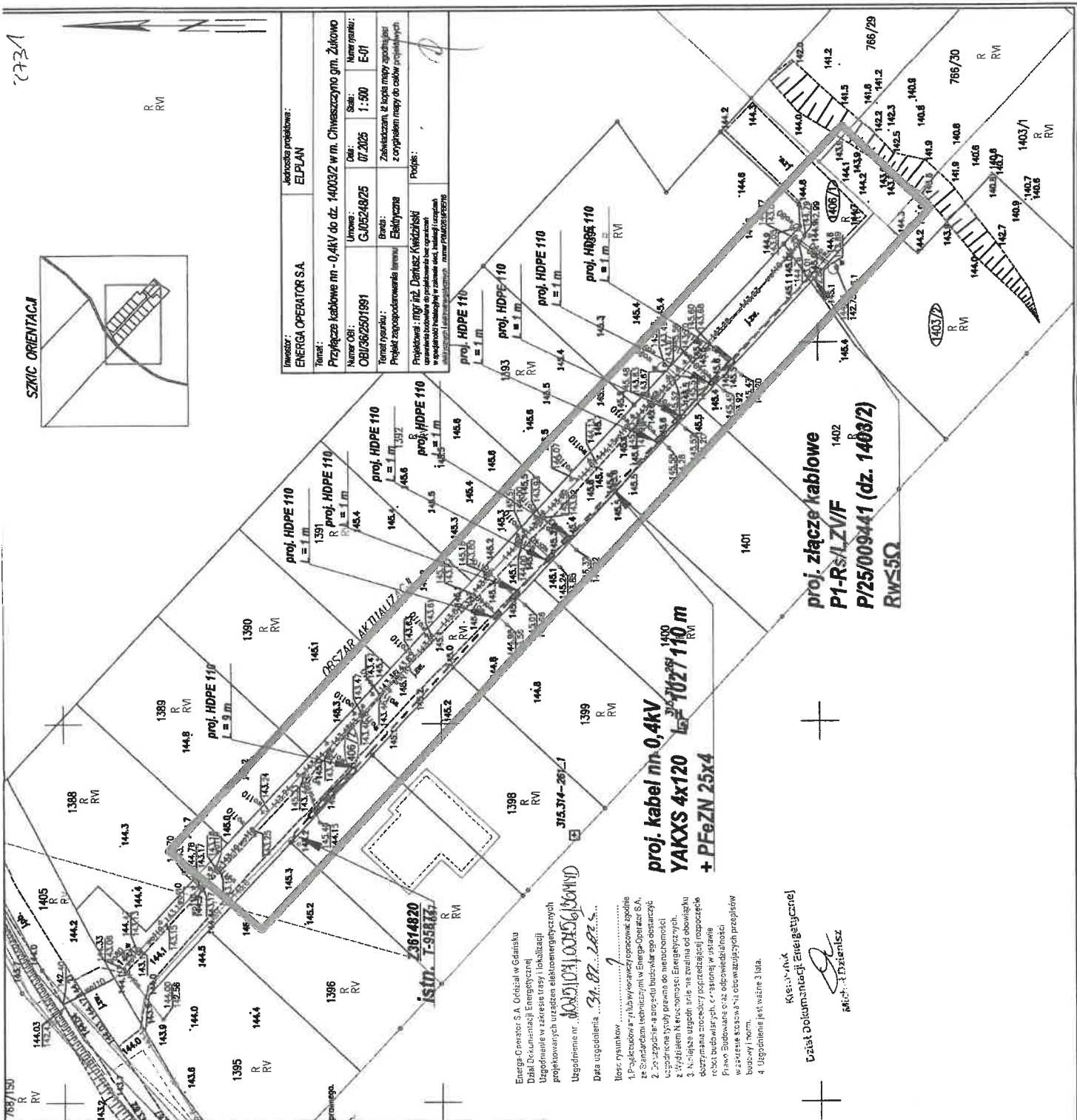

Kartuzy, dn. 23.07.2025 r.

STAROSTA KARTUSKI

Znak sprawy: G.6630.981.2025.MP

ODPIS
PROTOKOŁU Z NARADY KOORDYNACYJNEJ
zakończonej w dniu 23.07.2025 r.
w sprawie usytuowania projektowanej sieci uzbrojenia terenu

Na podstawie art. 28b ustawy z dnia 17 maja 1989 r. Prawo geodezyjne i kartograficzne (j.t. Dz. U. z 2024 r. poz. 1151 z późn. zm.)

Przedmiot narady:	-PROJEKT PRZYŁĄCZA ELEKTROENERGETYCZNEGO-
Lokalizacja:	Gmina: Żukowo - G, Obręb: Chwaszczyno, dz.: 1403/2, 1406/1, 1406/2
Wnioskodawca:	KWIDZIŃSKI DARIUSZ ul. Kasztanowa 12, 83-333 Chmielno
Inwestor:	ENERGA OPERATOR S.A. ODDZIAŁ W GDAŃSKU ul. Marynarki Polskiej 130, 80-857 Gdańsk
Projektant:	DARIUSZ KWIDZIŃSKI Inne upr.: budowlane: POM/0261/PBE/16
Przewodniczący:	Karolina Burandt-Karczewska Kierownik Referatu Uzgadniania Dokumentacji Projektowej
Sposób przeprowadzenia narady:	elektroniczny
Data wpływu:	09.07.2025 r.

Lista uczestników narady koordynacyjnej wraz z uwagami

Lp.	Nazwa Instytucji Sposób uczestnictwa	Stanowisko Uwagi	Imię i nazwisko uczestnika
1	ENERGA OPERATOR S.A. ODDZIAŁ W GDAŃSKU ul. Marynarki Polskiej 130 80-557 Gdańsk elektroniczny	Uczestnik nieobecny na naradzie	
2	ENERGA OŚWIETLENIE Sp. z o.o. ul. Rzemieśnicza 17/19 81-855 Sopot elektroniczny	Stanowisko pozytywne	Emilia Głodowska
3	GMINA ŻUKOWO ul. Gdańska 52 83-330 Żukowo elektroniczny	Uczestnik nieobecny na naradzie	
4	Hawe Telekom Sp. z o.o. w restrukturyzacji ul. Francesca Nulla 2 00-486 Warszawa	Uczestnik nieobecny na naradzie	

Dokument wygenerował(a): Karolina Burandt-Karczewska, dn. 23-07-2025 11:58:53
Jeżeli dokument jest wystawiony elektronicznie, to nie wymaga podpisu analogowego ani pieczęci, lecz wymaga podpisu elektronicznego.
Uwaga: podpis elektroniczny jest niewidoczny – można go zweryfikować tylko odpowiednim programem

	elektroniczny		
5	Instytut Chemii Bioorganicznej Polskiej Akademii Nauk Poznańskie Centrum Superkomputerowo-Sieciowe ul. Z. Noskowskiego 12/14 61-704 Poznań Adres korespondencyjny: ul. Jana Pawła II 10 61-139 Poznań elektroniczny	Bez uwag Stanowisko pozytywne	Marek Kuberka
6	MULTIMEDIA POLSKA S.A. ul. Kościerska 10b 83-300 Kartuzy elektroniczny	Uczestnik nieobecny na naradzie	
7	NETIA S.A. ul. Poleczki 13, 02-822 Warszawa adres korespondencyjny: ul. Arkońska 6/A4, 80-387 Gdańsk elektroniczny	Stanowisko pozytywne	Krzysztof Osiecki
8	NETIA S.A. TK Telekom ul. Poleczki 13 02-822 Warszawa elektroniczny	Bez uwag. Stanowisko pozytywne	Jacek Michniak
9	NETPOL Piotr Pruba ul. Telesfora 5 80-209 Chwaszczyno elektroniczny	Uczestnik nieobecny na naradzie	
10	ORANGE POLSKA S.A. Dział Ewidencji i Zarządzania Danymi o Infrastrukturze Olsztyn Aleja Grunwaldzka 110, 80-244 Gdańsk elektroniczny	Uczestnik nieobecny na naradzie	
11	Polska Spółka Gazownictwa Sp. z o.o. Oddział Zakład Gazowniczy w Gdańsku ul. Wałowa 41/43 80-856 Gdańsk Gazownia w Żukowie ul. 3-Maja 25A 83-330 Żukowo elektroniczny	bez uwag Stanowisko pozytywne	Dariusz Skurczyński
12	Polskie Sieci Elektroenergetyczne S.A. ul. Warszawska 165 05-520 Konstancin-Jeziorna elektroniczny	Stanowisko pozytywne	Marcin Wiśniewski

Dokument wygenerował(a): Karolina Burandt-Karczewska, dn. 23-07-2025 11:58:53

Jeżeli dokument jest wystawiony elektronicznie, to nie wymaga podpisu analogowego ani pieczęci, lecz wymaga podpisu elektronicznego.

Uwaga: podpis elektroniczny jest niewidoczny – można go zweryfikować tylko odpowiednim programem

13	PRZEWODNICZĄCY NARADY KOORDYNACYJNEJ elektroniczny	Stanowisko pozytywne Bez uwag	Karolina Burandt-Karczewska
14	REGIONALNE CENTRUM INFORMATYKI GDYNIA ul. Strażacka 2-8 81-660 Gdynia elektroniczny	Uczestnik nieobecny na naradzie	
15	Spółka Komunalna Żukowo Sp z o.o. ul. Pod Otomino 44 83-330 Żukowo elektroniczny	Stanowisko pozytywne W miejscu skrzyżowania i zbliżenia do infrastruktury wod-kan prace ziemne zaleca się wykonywać ręcznie z zachowaniem szczególnej ostrożności. Zachować normatywne odległości od istniejących urządzeń wod-kan. Koszty naprawy w przypadku uszkodzenia infrastruktury wod-kan podczas prowadzonych prac pokrywa Wykonawca.	Daniel Andrearczyk
16	WNIOSKODAWCA elektroniczny	Uczestnik nieobecny na naradzie	

Nieobecność na naradzie koordynacyjnej podmiotu należy zawiadomionego o jej miejscu i terminie nie stanowi przeszkody do jej przeprowadzenia. Przyjmuje się, że podmiot ten nie składa zastrzeżeń do usytuowania projektowanej sieci uzbrojenia terenu przedstawionego w planie sytuacyjnym.

Z upoważnienia Starosty Kartuskiego
Karolina Burandt-Karczewska
Kierownik Referatu Uzgadniania Dokumentacji
Projektowej

Podpis jest prawidłowy

Dokument podpisany przez Karolina Burandt-Karczewska
Data: 2025.07.23 11:59:16 CEST
.....
Podpis przewodniczącego narady

POUCZENIE:

1. Przedstawiciele instytucji zostali zawiadomieni o sposobie, terminie i miejscu przeprowadzenia narady koordynacyjnej zgodnie z ustawą Prawo geodezyjne i kartograficzne (t.j. Dz. U. z 2024 r. poz.1151 z późn. zm.). W myśl art. 28b ust. 3 pkt 4 tej ustawy w naradzie koordynacyjnej mogą wziąć udział również inne podmioty, które mogą być zainteresowane rezultatami narady koordynacyjnej, w szczególności zarządzające terenami zamkniętymi, w przypadku sytuowania części projektowanych sieci na tych terenach.
2. Znaki geodezyjne, urządzenia zabezpieczające te znaki oraz budowle triangulacyjne podlegają ochronie w myśl art. 15 ustawy Prawo geodezyjne i kartograficzne (t.j. Dz. U. z 2024 r. poz.1151 z późn. zm.).

STAROSTA KARTUSKI
ul. Dworcowa 1
83-300 Kartuszy
tel. 58 681 03 28
e-mail: starosta@kartuskipowiat.pl



ISO 9001:2015

Kartuszy, dnia 10.07.2025 roku

KZ.4124.382.2025

DECYZJA

Działając na podstawie przepisów następujących aktów prawnych:

1. ustawy z dnia 14 czerwca 1960 roku – Kodeks postępowania administracyjnego (tekst jednolity: Dz. U. z 2024 r. poz. 572) [KPA]: art. 105 § 1 KPA,
2. ustawy z dnia 23 lipca 2003 roku o ochronie zabytków i opiece nad zabytkami (tekst jednolity: Dz. U. z 2024 r. poz. 1292) [Ustawa o Ochronie Zabytków]: art. 89 pkt 2, art. 91 ust. 4 pkt 4, art. 36 ust. 1 pkt 1 w zw. z art. 7 pkt 1 Ustawy o Ochronie Zabytków,
3. porozumienia z dn. 22.04.2011 r. pomiędzy Wojewodą Pomorskim a Powiatem Kartuskim w sprawie prowadzenia spraw z zakresu właściwości Pomorskiego Wojewódzkiego Konserwatora Zabytków w Gdańsku przez Powiat Kartuski (Dz. Urz. Woj. Pom. z dn. 17.05.2011 r., Nr 57 poz. 1296): [Porozumienie] § 1 ust. 6 i 7 Porozumienia pomiędzy Wojewodą Pomorskim a Powiatem Kartuskim

Starosta Kartuski

po rozpatrzeniu wniosku Spółki Energa Operator S.A., 80-557 Gdańsk ul. Marynarki Polskiej 130, reprezentowanej przez Pana Dariusza Kwidzińskiego, 83-333 Chmielno ul. Kasztanowa 12 z dnia 27.06.2025 r. (wpłynęło 1.07.2025 r.) w sprawie wydania pozwolenia na prowadzenie robót budowlanych w zakresie budowy przyłącza elektroenergetycznego kablowego nn-0,4kV do zasilenia budynku mieszkalnego jednorodzinnego na dz. nr 1403/2 obręb: Chwaszczyno, 1406/1 obręb: Chwaszczyno, 1406/2 obręb: Chwaszczyno w miejscowości Chwaszczyno

UMARZA

postępowanie administracyjne w sprawie wydania pozwolenia na prowadzenie robót budowlanych w zakresie budowy przyłącza elektroenergetycznego kablowego nn-0,4kV do zasilenia budynku mieszkalnego jednorodzinnego na dz. nr 1403/2 obręb: Chwaszczyno, 1406/1 obręb: Chwaszczyno, 1406/2 obręb: Chwaszczyno w miejscowości Chwaszczyno

Uzasadnienie

W dniu 1.07.2025 r. do Starostwa Powiatowego w Kartuzach wpłynął wniosek Spółki Energa Operator S.A., 80-557 Gdańsk ul. Marynarki Polskiej 130, reprezentowanej przez Pana Dariusza Kwidzińskiego, 83-333 Chmielno ul. Kasztanowa 12 w sprawie wydania pozwolenia na prowadzenie robót budowlanych w zakresie budowy przyłącza elektroenergetycznego kablowego nn-0,4kV do zasilenia budynku mieszkalnego jednorodzinnego na dz. nr 1403/2 obręb: Chwaszczyno, 1406/1 obręb: Chwaszczyno, 1406/2 obręb: Chwaszczyno w miejscowości Chwaszczyno.

Zgodnie z art. 39 pkt 1 Prawa Budowlanego, w przypadku obiektów budowlanych lub obszarów wpisanych do rejestru zabytków prowadzenie robót budowlanych wymaga, przed wydaniem decyzji o pozwoleniu na budowę, uzyskania pozwolenia na prowadzenie tych robót, wydanego przez właściwego terenowo konserwatora zabytków. Na podstawie § 1 ust. 6 i 7 Porozumienia pomiędzy Wojewodą Pomorskim a Powiatem Kartuskim do właściwości Starosty Kartuskiego należy w trybie art. 36 ust. 1 pkt 1 Ustawy o Ochronie Zabytków wydawanie pozwoleń na prowadzenie prac konserwatorskich, restauratorskich lub robót budowlanych w obszarach zabytkowych wpisanych do rejestru zabytków.

Przedmiotowe działki są położone poza obszarem wpisanym do rejestru zabytków, poza obszarem włączonym do gminnej ewidencji zabytków, natomiast według zapisów w miejscowym planie zagospodarowania przestrzennego (Uchwała Nr XXII/264/2020 Rady Miejskiej w Żukowie z dnia 26 maja 2020 r. w sprawie uchwalenia miejscowego planu zagospodarowania przestrzennego dla części wsi Chwaszczyno w rejonie Jeziora Wysockiego) znajduje się w strefie ochrony konserwatorskiej stanowiska archeologicznego wpisanego do wojewódzkiej ewidencji zabytków.

Ustalenia miejscowych planów zagospodarowania przestrzennego, w tym wyznaczenie w nich obiektów i stref ochrony konserwatorskiej, nie stanowią same w sobie podstawy do uzgodnienia danej inwestycji przez organ konserwatorski. Organ konserwatorski posiada kompetencje do wydawania pozwoleń/uzgodnienia inwestycji: (1) na wniosek inwestora w odniesieniu do zabytków wpisanych do rejestru zabytków lub na obszarze wpisanym do rejestru zabytków w trybie art. 36 ust 1 Ustawy o Ochronie Zabytków lub (2) na wniosek organu administracji architektoniczno-budowlanej w odniesieniu do obiektów i obszarów ujętych w gminnej ewidencji zabytków zgodnie z treścią art. 39 ust. 3 Prawa Budowlanego, który mówi, że w stosunku do obiektów budowlanych oraz obszarów niewpisanych do rejestru zabytków, a ujętych w gminnej ewidencji zabytków, pozwolenie na budowę lub rozbiórkę obiektu budowlanego wydaje organ administracji architektoniczno-budowlanej w uzgodnieniu z właściwym miejscowo konserwatorem zabytków.

Ze względu na to, że przedmiotowe działki nie są objęte ochroną prawną na podstawie art. 7 Ustawy o Ochronie Zabytków - na prowadzenie robót budowlanych nie jest wymagane pozwolenie/uzgodnienie konserwatora zabytków, **natomiast ze względu na położenie przedmiotowych działek w strefie ochrony archeologicznej objętej ochroną prawną na podstawie zapisów ww. miejscowego planu zagospodarowania przestrzennego, zgodnie z art. 31 ust 1a Ustawy o Ochronie Zabytków osoba fizyczna lub jednostka organizacyjna, która zamierza realizować roboty budowlane przy zabytku nieruchomym objętym ochroną konserwatorską na podstawie ustaleń miejscowego planu zagospodarowania przestrzennego jest obowiązana pokryć koszty badań archeologicznych oraz ich dokumentacji, jeżeli przeprowadzenie tych badań jest niezbędne w celu ochrony tych zabytków. Zakres i rodzaj niezbędnych badań archeologicznych ustala wojewódzki konserwator zabytków w drodze odrębnej decyzji. W związku z powyższym należy zwrócić się do Pomorskiego Wojewódzkiego Konserwatora Zabytków w Gdańsku z wnioskiem o wydanie pozwolenia na przeprowadzenie badań archeologicznych na dz. nr 1403/2 obręb: Chwaszczyno, 1406/1 obręb: Chwaszczyno, 1406/2 obręb: Chwaszczyno w miejscowości Chwaszczyno, przed wykonaniem jakichkolwiek robót ziemnych.**

Wobec powyższego należy stwierdzić, że postępowanie administracyjne w sprawie wydania pozwolenia na prowadzenie robót budowlanych w zakresie budowy przyłącza elektroenergetycznego kablowego nn-0,4kV do zasilenia budynku mieszkalnego jednorodzinnego na dz. nr 1403/2 obręb: Chwaszczyno, 1406/1 obręb: Chwaszczyno, 1406/2 obręb: Chwaszczyno w miejscowości Chwaszczyno, prowadzone przez Starostę Kartuskiego, wobec braku podstaw prawnych, stało się bezprzedmiotowe.

Mając na względzie art. 61 § 3 i § 4 KPA tutejszy organ odstąpił od zawiadomienia o wszczęciu postępowania, ponieważ po rozpatrzeniu wniosku uznał, iż jedyną stroną w w/w postępowaniu jest wnioskodawca.

Mając powyższe na uwadze oraz zgodnie z art. 105 § 1 KPA, który mówi: "Gdy postępowanie z jakiegokolwiek przyczyny stało się bezprzedmiotowe, organ administracji publicznej wydaje decyzje o umorzeniu postępowania" - należało orzec jak w sentencji decyzji.

Pouczenie

Od decyzji niniejszej przysługuje stronom odwołanie do Ministra Kultury i Dziedzictwa Narodowego za pośrednictwem tutejszego organu w terminie 14 dni od dnia doręczenia (art. 129 § 1 i § 2 KPA).

Z up. STAROSTY

/-/ Iwona Gołaszewska
Konserwator Zabytków Powiatu Kartuskiego
/dokument podpisany elektronicznie/

Otrzymują:

1. Energa Operator S.A., 80-557 Gdańsk ul. Marynarki Polskiej 130 (pełnomocnik: Dariusz Kwizdiński),
2. aa.

21

Klauzula informacyjna

Zgodnie z art. 13 ust. 1 i 2 rozporządzenia Parlamentu Europejskiego i Rady (UE) 2016/679 z dnia 27 kwietnia 2016 r. w sprawie ochrony osób fizycznych w związku z przetwarzaniem danych osobowych i w sprawie swobodnego przepływu takich danych oraz uchylenia dyrektywy 95/46/WE (Dz.U.L 119 z 4.05.2016r.) zwanych dalej „RODO”, informuję, że:

- 1) Administratorem przetwarzającym Pani/Pana dane osobowe jest Pomorski Wojewódzki Konserwator Zabytków z siedzibą w Gdańsku, ul. Dyrekcyjna 2-4,
- 2) W Wojewódzkim Urzędzie Ochrony Zabytków wyznaczony został Inspektor Ochrony Danych, z którym można skontaktować się:
– przez email: iod@zabytki.mail.pl lub
– listownie na adres: Dyrekcyjna 2-4, 80-852 Gdańsk
- 3) przetwarzanie danych osobowych następuje w celu prowadzenia postępowań administracyjnych na podstawie przepisów prawa- ustawy z dnia 23 lipca 2003 r. o ochronie zabytków i opiece nad zabytkami oraz przepisów wykonawczych do ustawy, ustawy z dnia 7 lipca 1994 r. Prawo budowlane, ustawy z dnia 16 kwietnia 2004 r. o ochronie przyrody, ustawy z dnia 14 czerwca 1960 r. Kodeks postępowania administracyjnego. Zgodnie z art. 6 ust. 1 lit. c RODO, przetwarzanie jest niezbędne do wypełnienia obowiązku prawnego ciążącego na administratorze
- 4) W związku z przetwarzaniem danych w celu wskazanym powyżej, Pani/Pana dane osobowe mogą być udostępniane innym odbiorcom lub kategoriom odbiorców danych osobowych, którymi mogą być:– podmioty, które przetwarzają Pani/Pana dane osobowe w imieniu Administratora na podstawie zawartej umowy powierzenia przetwarzania danych osobowych (tzw. podmioty przetwarzające),– inne upoważnione organy lub instytucje publiczne.
- 5) Pani/Pana dane osobowe nie będą przekazywane do państwa trzeciego lub organizacji międzynarodowej.
- 6) Pani/Pana dane osobowe będą przetwarzane przez okres niezbędny do realizacji wskazanego powyżej celu przetwarzania, w tym również obowiązku archiwizacyjnego wynikającego z przepisów prawa.
- 7) Posiada Pani/Pan prawo żądania dostępu do treści swoich danych, prawo ich sprostowania, usunięcia ograniczenia przetwarzania, wniesienia sprzeciwu wobec przetwarzania, prawo do przenoszenia danych, prawo do cofnięcia zgody na przetwarzanie w dowolnym momencie bez wpływu na zgodność z prawem przetwarzania, którego dokonano na podstawie zgody przed jej cofnięciem.
- 8) Ma Pani/Pan prawo wniesienia skargi do organu nadzorczego, tj. Prezesa Urzędu Ochrony Danych Osobowych.
- 9) Podanie przez Panią/Pana danych osobowych jest: warunkiem rozpatrzenia sprawy (przeprowadzenia postępowania administracyjnego) przez Pomorskiego Wojewódzkiego Konserwatora Zabytków w Gdańsku i wynika z przepisów prawa; co do zasady jest dobrowolne, jednak niezbędne do załatwienia sprawy w Wojewódzkim Urzędzie Ochrony Zabytków w Gdańsku, o ile z przepisów ustawy nie wynika prawny obowiązek udostępnienia Pomorskiemu Wojewódzkiemu Konserwatorowi Zabytków danych osobowych (w szczególności w związku z obowiązkami dysponenta zabytku o których mowa w art. 28 ust. 1 ustawy o ochronie zabytków i opiece nad zabytkami.)
- 10) Przetwarzanie podanych przez Panią/Pana danych osobowych nie będzie podlegało zautomatyzowanemu podejmowaniu decyzji, w tym profilowaniu, o którym mowa w art. 22 ust. 1 i 4 ogólnego rozporządzenia o ochronie danych osobowych z dnia 27 kwietnia 2016 r.

uziemia szyny PEN w złączu kablowym nie mniejsza niż wskazano na rysunku 2. Uziemienie wykonać zgodnie z standardami technicznymi Energa „Załącznik 29 – Uziomy pionowe i poziome”. Przed zakończeniem prac wartość uziemienia należy zweryfikować i w razie konieczności rozbudować do uzyskania wymaganej wartości. Przed wykonaniem prac trasa przyłącza kablowego podlega wytyczeniu przez uprawnionego geodetę. Przed rozpoczęciem wykopów wykonać przekopy próbne w celu dokładnego określenia położenia istniejącego uzbrojenia terenu. Po zakończeniu robót teren przywrócić do stanu pierwotnego.

Pomiar energii elektrycznej bezpośredni, odbywać się będzie w szafce pomiarowej umiejscowionej zgodnie z planem zagospodarowania terenu. Stosować złącza z wyposażeniem i w budowie zgodnej ze Specyfikacją techniczną dla złączy/szaf kablowych i szafek pomiarowych nn oraz zgodne z materiałami, które pozytywnie przeszły proces prekwalifikacji materiałów. Powinny być one opatrzone certyfikatem CE oraz wykonane z tworzywa termoutwardzalnego karbowanego o stopniach ochrony IP43. Stosować zaciski typu Vk z ramką stalową. Złącza kablowe i licznikowe powinny posiadać zamki patentowe systemu Master Key obowiązującego na terenie EOP. Wybudowane urządzenia powinny zostać opisane zgodnie z obowiązującymi standardami oraz wymaganiami rejonu dystrybucji.

Ochrona przeciwprzepięciowa linii SN

Nie dotyczy

Ochrona przeciwprzepięciowa stacji transformatorowej SN/nn

Nie dotyczy

Ochrona przeciwprzepięciowa linii nn

Nie dotyczy

Ochrona od porażen prądem elektrycznym w linii napowietrznej SN

Nie dotyczy

Ochrona od porażen prądem elektrycznym stacji transformatorowej SN/nn

Nie dotyczy

Ochrona od porażen prądem elektrycznym w sieci nn

Ochrona przeciwporażeniowa winna spełniać wymagania normy SEP-E 001 i PN HD 60364-4-41. Podstawową ochroną od porażen jest izolacja i budowa zastosowanych materiałów oraz urządzeń. W sieci nn jako ochronę przy uszkodzeniu stosuje samoczynne wyłączenie zasilania w układzie TN-C. Warunki skuteczności ochrony należy potwierdzić przeprowadzeniem pomiarów.

Obliczenia techniczne

Obliczenia i ich wyniki przedstawiono w formie tabelarycznej w dalszej części projektu.

Uwagi ogólne

Przed zamierzonym terminem rozpoczęcia robót zobowiązuje się Wykonawcę do zgłoszenia tego faktu właścicielom gruntów i wszystkim zainteresowanym instytucją branżowym (biorącym udział w uzgodnieniu tej dokumentacji technicznej) zgodnie z załączonymi do projektu uzgodnieniami. Wykonawca winien potwierdzić u właścicieli gruntów istniejące/docelowe rzędne wysokościowe terenu. Prace ziemne prowadzić przy sprzyjających warunkach atmosferycznych tak aby było możliwe doprowadzenie terenu po robotach do stanu pierwotnego. W trakcie wykonywania robót należy zastosować się do uwag zawartych w uzgodnieniu z Zespołem Uzgadniania Dokumentacji Projektowej oraz z instytucjami branżowymi. Całość robót należy wykonać zgodnie z wymogami norm oraz Warunkami Technicznego Odbioru Robót Budowlano-Montażowych. Przy wykonywaniu wykopów w pobliżu istniejących elementów uzbrojenia terenu prace wykonywać ręcznie pod nadzorem kierownika budowy.

Do odbioru technicznego dostarczyć protokoły: odbiorów etapowych, pomiarów rezystancji izolacji kabla, skuteczność zerowania, rezystancji uziemienia, geodezyjną inwentaryzację powykonawczą oraz plan i schemat powykonawczy.

Wykonawcą prac winna być firma wyspecjalizowana w budowie linii elektroenergetycznych dysponująca odpowiednim sprzętem oraz kadrą pracowniczą.

Całość prac wykonać zgodnie z projektem, obowiązującymi przepisami oraz normami (m.in. PN-HD 60364-4-41:2009, SEP-E-0001, SEP-E-0004, PN-76/E-05125) oraz przepisami BHP.

Stosować się także do standardów technicznych obowiązujących w Energa Operator oraz do materiałów prekwalfikowanych dopuszczonych do stosowania w Energa Operator. O rozpoczęciu prac powiadomić EOP. Numery eksploatacyjne uzgadniać z Rejonem Dystrybucji Energa.

Na dzień sporządzania dokumentacji projektowej, istniejący stan zagospodarowania terenu jest zgodny z mapą do celów projektowych (w zakresie opracowania).

Przed rozpoczęciem prac wykonawca winien zapoznać się z treścią projektu oraz załączników graficznych a w razie wątpliwości/niejasności zwrócić się do inwestora/projektanta.

Projektowana inwestycja nie znajduje się na terenach górniczych, dlatego odstąpiono od określenia wpływu eksploatacji górniczej.

Planowana inwestycja nie wpływa negatywnie na siedliska przyrody, użytki ekologiczne, rezerваты, parki krajobrazowe i narodowe, obszary natura 2000 (obszary ptasie i siedliskowe), obszary chronionego krajobrazu. Inwestycja nie ma wpływu na środowisko naturalne (np. istniejące zadrzewienie), nie stwarza zagrożenia dla higieny i zdrowia użytkowników, nie generuje nadmiernych drgań oraz hałasu.

Prace związane z budową przyłącza wykonać w technologii PPN.

Ustalenia miejscowych planów zagospodarowania przestrzennego, w tym wyznaczenie w nich obiektów i stref ochrony konserwatorskiej, nie stanowią same w sobie podstawy do uzgodnienia danej inwestycji przez organ konserwatorski. Organ konserwatorski posiada kompetencje do wydawania pozwoleń/uzgodnienia inwestycji: (1) na wniosek inwestora w odniesieniu do zabytków wpisanych do rejestru zabytków lub na obszarze wpisanym do rejestru zabytków w trybie art. 36 ust 1 Ustawy o Ochronie Zabytków lub (2) na wniosek organu administracji architektoniczno-budowlanej w odniesieniu do obiektów i obszarów ujętych w gminnej ewidencji zabytków zgodnie z treścią art. 39 ust. 3 Prawa Budowlanego, który mówi, że w stosunku do obiektów budowlanych oraz obszarów niewpisanych do rejestru zabytków, a ujętych w gminnej ewidencji zabytków, pozwolenie na budowę lub rozbiórkę obiektu budowlanego wydaje organ administracji architektoniczno-budowlanej w uzgodnieniu z właściwym miejscowo konserwatorem zabytków.

Ze względu na to, że przedmiotowe działki nie są objęte ochroną prawną na podstawie art. 7 Ustawy o Ochronie Zabytków - na prowadzenie robót budowlanych nie jest wymagane pozwolenie/uzgodnienie konserwatora zabytków, **natomiast ze względu na położenie przedmiotowych działek w strefie ochrony archeologicznej objętej ochroną prawną na podstawie zapisów ww. miejscowego planu zagospodarowania przestrzennego, zgodnie z art. 31 ust 1a Ustawy o Ochronie Zabytków osoba fizyczna lub jednostka organizacyjna, która zamierza realizować roboty budowlane przy zabytku nieruchomym objętym ochroną konserwatorską na podstawie ustaleń miejscowego planu zagospodarowania przestrzennego jest obowiązana pokryć koszty badań archeologicznych oraz ich dokumentacji, jeżeli przeprowadzenie tych badań jest niezbędne w celu ochrony tych zabytków. Zakres i rodzaj niezbędnych badań archeologicznych ustala wojewódzki konserwator zabytków w drodze odrębnej decyzji. W związku z powyższym należy zwrócić się do Pomorskiego Wojewódzkiego Konserwatora Zabytków w Gdańsku z wnioskiem o wydanie pozwolenia na przeprowadzenie badań archeologicznych na dz. nr 1403/2 obręb: Chwaszczyno, 1406/1 obręb: Chwaszczyno, 1406/2 obręb: Chwaszczyno w miejscowości Chwaszczyno, przed wykonaniem jakichkolwiek robót ziemnych.**

Wobec powyższego należy stwierdzić, że postępowanie administracyjne w sprawie wydania pozwolenia na prowadzenie robót budowlanych w zakresie budowy przyłącza elektroenergetycznego kablowego nn-0,4kV do zasilenia budynku mieszkalnego jednorodzinnego na dz. nr 1403/2 obręb: Chwaszczyno, 1406/1 obręb: Chwaszczyno, 1406/2 obręb: Chwaszczyno w miejscowości Chwaszczyno, prowadzone przez Starostę Kartuskiego, wobec braku podstaw prawnych, stało się bezprzedmiotowe.

Mając na względzie art. 61 § 3 i § 4 KPA tutejszy organ odstąpił od zawiadomienia o wszczęciu postępowania, ponieważ po rozpatrzeniu wniosku uznał, iż jedyną stroną w w/w postępowaniu jest wnioskodawca.

Mając powyższe na uwadze oraz zgodnie z art. 105 § 1 KPA, który mówi: "Gdy postępowanie z jakiegokolwiek przyczyny stało się bezprzedmiotowe, organ administracji publicznej wydaje decyzje o umorzeniu postępowania" - należało orzec jak w sentencji decyzji.

Pouczenie

Od decyzji niniejszej przysługuje stronom odwołanie do Ministra Kultury i Dziedzictwa Narodowego za pośrednictwem tutejszego organu w terminie 14 dni od dnia doręczenia (art. 129 § 1 i § 2 KPA).

Z up. STAROSTY

/-/ Iwona Gołaszewska
Konserwator Zabytków Powiatu Kartuskiego
/dokument podpisany elektronicznie/

Otrzymują:

1. Energa Operator S.A., 80-557 Gdańsk ul. Marynarki Polskiej 130 (pełnomocnik: Dariusz Kwizdiński),
2. aa.

Pomorski Wojewódzki Konserwator Zabytków

ZA.5183.722.2025.ML

Gdańsk, dnia 30.07.2025 r.

ENERGA-OPERATOR S.A.
Z siedzibą w Gdańsku
Ul. Marynarki Polskiej 130
80-577 Gdańsk
Pełnomocnik:
Dariusz Kwidziński

Dotyczy: wniosku spółki ENERGA-OPERATOR S.A. z siedzibą w Gdańsku, reprezentowanej przez pełnomocnika: Pana Dariusza Kwidzińskiego z dnia 11.07.2025 r. (wpłynął dnia 14.07.2025 r.), o wydanie opinii archeologicznej dot. inwestycji budowy przyłącza kablowego 0,4 kV do zasilenia działki 1403/2; inwestycja na dz. ew. 1403/2, 1406/1, 1406/2 obr. Chwaszczyno, gm. Żukowo.

Na podstawie ustawy z dnia 23 lipca 2003 r. o ochronie zabytków i opiece nad zabytkami (tekst jednolity: Dz.U. z 2024 r., poz. 1292) [Ustawa o Ochronie Zabytków]: art. 89 pkt 2, art. 91 ust. 4 pkt 4, w związku z art. 27 Ustawy o Ochronie Zabytków;

Pomorski Wojewódzki Konserwator Zabytków informuje, że ze względu na fakt, iż prace ziemne związane z przedmiotową inwestycją prowadzone będą na terenie już przebadanym archeologicznie na mocy decyzji PWKZ: ZA.5161.109.2021.PC z dnia 16.03.2021 r., odstępuje się od wymogu prowadzenia badań archeologicznych.

Przypomina się jedynie, że zgodnie z treścią art. 32 Ustawy o Ochronie Zabytków, w przypadku okrycia w trakcie prac budowlanych przedmiotu, co do którego istnieje przypuszczenie, iż jest on zabytkiem należy wstrzymać wszelkie roboty mogące uszkodzić lub zniszczyć odkryty przedmiot, zabezpieczyć, przy użyciu dostępnych środków, ten przedmiot i miejsce jego odkrycia, niezwłocznie zawiadomić o tym właściwego wojewódzkiego konserwatora zabytków, a jeśli nie jest to możliwe, właściwego wójta (burmistrza, prezydenta miasta).

Zgodnie z art. 1 ust. 1 pkt 2, w zw. z art. 4 Ustawy z dnia 16 listopada 2006 r. o opłacie skarbowej (tekst jednolity Dz. U. z 2023 r., poz. 2111 z późniejszymi zmianami), dokonano zapłaty opłaty skarbowej w wys. 17 zł za udzielone pełnomocnictwo na rachunek bankowy: Urząd Miejski w Gdańsku, ul. Nowe Ogrody 8/12, 80-803 Gdańsk, nr konta: 31 1240 1268 1111 0010 3877 3935.

Z up. Pomorskiego Wojewódzkiego

Konserwatora Zabytków

Stefan Staszewski

Główny Specjalista

Otrzymują:

1. ENERGA-OPERATOR S.A. z siedzibą w Gdańsku, pełnomocnik: Dariusz Kwidziński (e-puap);
2. a/a ML.

Martyna Laskowska, Inspektor Ochrony Zabytków, 30.07.2025 r.
RPW/12349/2025 z dnia 14.07.2025 r.

WOJEWÓDZKI URZĄD OCHRONY ZABYTKÓW W GDAŃSKU
WYDZIAŁ DS. ZABYTKÓW ARCHEOLOGICZNYCH
ul. Dyrekcyjna 2-4 80-852 Gdańsk, tel.: 58 301-62-67
www.ochronazabytkow.gda.pl, e-mail: gdansk@zabytki.mail.pl

Klauzula informacyjna

Zgodnie z art. 13 ust. 1 i 2 rozporządzenia Parlamentu Europejskiego i Rady (UE) 2016/679 z dnia 27 kwietnia 2016 r. w sprawie ochrony osób fizycznych w związku z przetwarzaniem danych osobowych i w sprawie swobodnego przepływu takich danych oraz uchylenia dyrektywy 95/46/WE (Dz.U.L 119 z 4.05.2016r.) zwanych dalej „RODO”, informuję, że:

- 1) Administratorem przetwarzającym Pani/Pana dane osobowe jest Pomorski Wojewódzki Konserwator Zabytków z siedzibą w Gdańsku, ul. Dyrekcyjna 2-4,
- 2) W Wojewódzkim Urzędzie Ochrony Zabytków wyznaczony został Inspektor Ochrony Danych, z którym można skontaktować się:
– przez email: iod@zabytki.mail.pl lub
– listownie na adres: Dyrekcyjna 2-4, 80-852 Gdańsk
- 3) przetwarzanie danych osobowych następuje w celu prowadzenia postępowań administracyjnych na podstawie przepisów prawa- ustawy z dnia 23 lipca 2003 r. o ochronie zabytków i opiece nad zabytkami oraz przepisów wykonawczych do ustawy, ustawy z dnia 7 lipca 1994 r. Prawo budowlane, ustawy z dnia 16 kwietnia 2004 r. o ochronie przyrody, ustawy z dnia 14 czerwca 1960 r. Kodeks postępowania administracyjnego. Zgodnie z art. 6 ust. 1 lit. c RODO, przetwarzanie jest niezbędne do wypełnienia obowiązku prawnego ciążącego na administratorze
- 4) W związku z przetwarzaniem danych w celu wskazanym powyżej, Pani/Pana dane osobowe mogą być udostępniane innym odbiorcom lub kategoriom odbiorców danych osobowych, którymi mogą być:– podmioty, które przetwarzają Pani/Pana dane osobowe w imieniu Administratora na podstawie zawartej umowy powierzenia przetwarzania danych osobowych (tzw. podmioty przetwarzające),– inne upoważnione organy lub instytucje publiczne.
- 5) Pani/Pana dane osobowe nie będą przekazywane do państwa trzeciego lub organizacji międzynarodowej.
- 6) Pani/Pana dane osobowe będą przetwarzane przez okres niezbędny do realizacji wskazanego powyżej celu przetwarzania. w tym również obowiązku archiwizacyjnego wynikającego z przepisów prawa.
- 7) Posiada Pani/Pan prawo żądania dostępu do treści swoich danych, prawo ich sprostowania, usunięcia ograniczenia przetwarzania, wniesienia sprzeciwu wobec przetwarzania, prawo do przenoszenia danych, prawo do cofnięcia zgody na przetwarzanie w dowolnym momencie bez wpływu na zgodność z prawem przetwarzania, którego dokonano na podstawie zgody przed jej cofnięciem.
- 8) Ma Pani/Pan prawo wniesienia skargi do organu nadzorczego, tj. Prezesa Urzędu Ochrony Danych Osobowych.
- 9) Podanie przez Panią/Pana danych osobowych jest: warunkiem rozpatrzenia sprawy (przeprowadzenia postępowania administracyjnego) przez Pomorskiego Wojewódzkiego Konserwatora Zabytków w Gdańsku i wynika z przepisów prawa; co do zasady jest dobrowolne, jednak niezbędne do załatwienia sprawy w Wojewódzkim Urzędzie Ochrony Zabytków w Gdańsku, o ile z przepisów ustawy nie wynika prawny obowiązek udostępnienia Pomorskiemu Wojewódzkiemu Konserwatorowi Zabytków danych osobowych (w szczególności w związku z obowiązkami dysponenta zabytku o których mowa w art. 28 ust. 1 ustawy o ochronie zabytków i opiece nad zabytkami.)
- 10) Przetwarzanie podanych przez Panią/Pana danych osobowych nie będzie podlegało zautomatyzowanemu podejmowaniu decyzji, w tym profilowaniu, o którym mowa w art. 22 ust. 1 i 4 ogólnego rozporządzenia o ochronie danych osobowych z dnia 27 kwietnia 2016 r.

Stan istniejący

W miejscowości Chwaszczyno na działce 1406/2 znajduje się złącze Z3614820 zasilone ze stacji T-95877 „Czarne Błota Sambora”.

Rozbiórki

Nie dotyczy

Linia SN (napowietrzna)

Nie dotyczy

Linia SN (kablowa)

Nie dotyczy

Stacja transformatorowa SN/nn

Nie dotyczy

Linia nn (napowietrzna)

Nie dotyczy

Linia nn (kablowa)

Nie dotyczy

Oświetlenie uliczne

Nie dotyczy

Przyłącza SN

Nie dotyczy

Przyłącza nn

Bazując na warunkach przyłączenia do sieci elektroenergetycznej, wydanych przez Energa Operator, projektuje się wykonanie przyłącza kablowego w następujący sposób:

- przyłączyć projektuje się kablem YAKXS 4x120 do szafki pomiarowej poprzez złącze Z3614820,
- szafkę pomiarową posadowić na działce przyłączanej zgodnie z PZT oraz wyposażać zgodnie z schematem,
- całość prac wykonać w oparciu o PZT, rysunki techniczne oraz zestawienia materiałowe.

Dla obiektów liniowych nie wymaga się zestawienia powierzchni poszczególnych części zagospodarowania terenu. Plan trasy projektowanego przyłącza widnieje na planie zagospodarowania terenu. Rzędne terenu istniejące na mapie do celów projektowych traktować jako punkt odniesienia (na dzień opracowania dokumentacji projektowej nie ma informacji na temat zmiany rzędnych wysokościowych). Kabel układać na głębokości 0,7m poniżej rzędnych terenu, natomiast pod drogami na głębokości min. 1 m w odległości co najmniej 0,5m od graniczników działek. Kable należy układać zgodnie ze wskazanym miejscem i wytyczoną trasą na 10 cm warstwie podsypki piaskowej. Następnie kabel należy zasypać 10 cm warstwą przysypki piaskowej oraz 15 cm warstwą gruntu rodzimego i przykryć folią koloru niebieskiego. W miejscu skrzyżowania i zbliżenia do sieci uzbrojenia terenu prace ziemne wykonywać ręcznie z zachowaniem szczególnej ostrożności, skrzyżowania/zbliżenia wykonać zgodnie z normą PN-76/E-05125 oraz SEP-E-004. Wloty do rur zabezpieczyć przed wnikaniem wilgoci i zanieczyszczeń mechanicznych. Na całej długości kabla, minimum co 10m, należy zamontować oznaczniki kablowe zgodne ze standardami EOP. Razem z kablem prowadzić bednarkę PFeZn 25x4 uziemiając nią szynę zerową w złączu kablowym oraz połączyć z istniejącym uziemieniem. Oporność

uziemia szyny PEN w złączu kablowym nie mniejsza niż wskazano na rysunku 2. Uziemienie wykonać zgodnie z standardami technicznymi Energa „Załącznik 29 – Uziomy pionowe i poziome”. Przed zakończeniem prac wartość uziemienia należy zweryfikować i w razie konieczności rozbudować do uzyskania wymaganej wartości. Przed wykonaniem prac trasa przyłącza kablowego podlega wytyczeniu przez uprawnionego geodetę. Przed rozpoczęciem wykopów wykonać przekopy próbne w celu dokładnego określenia położenia istniejącego uzbrojenia terenu. Po zakończeniu robót teren przywrócić do stanu pierwotnego.

Pomiar energii elektrycznej bezpośredni, odbywać się będzie w szafce pomiarowej umiejscowionej zgodnie z planem zagospodarowania terenu. Stosować złącza z wyposażeniem i w budowie zgodnej ze Specyfikacją techniczną dla złączy/szaf kablowych i szafek pomiarowych nn oraz zgodne z materiałami, które pozytywnie przeszły proces prekwalifikacji materiałów. Powinny być one opatrzone certyfikatem CE oraz wykonane z tworzywa termoutwardzalnego karbowanego o stopniach ochrony IP43. Stosować zaciski typu Vk z ramką stalową. Złącza kablowe i licznikowe powinny posiadać zamki patentowe systemu Master Key obowiązującego na terenie EOP. Wybudowane urządzenia powinny zostać opisane zgodnie z obowiązującymi standardami oraz wymaganiami rejonu dystrybucji.

Ochrona przeciwprzepięciowa linii SN

Nie dotyczy

Ochrona przeciwprzepięciowa stacji transformatorowej SN/nn

Nie dotyczy

Ochrona przeciwprzepięciowa linii nn

Nie dotyczy

Ochrona od porażeń prądem elektrycznym w linii napowietrznej SN

Nie dotyczy

Ochrona od porażeń prądem elektrycznym stacji transformatorowej SN/nn

Nie dotyczy

Ochrona od porażeń prądem elektrycznym w sieci nn

Ochrona przeciwporażeniowa winna spełniać wymagania normy SEP-E 001 i PN HD 60364-4-41. Podstawową ochroną od porażeń jest izolacja i budowa zastosowanych materiałów oraz urządzeń. W sieci nn jako ochronę przy uszkodzeniu stosuje samoczynne wyłączenie zasilania w układzie TN-C. Warunki skuteczności ochrony należy potwierdzić przeprowadzeniem pomiarów.

Obliczenia techniczne

Obliczenia i ich wyniki przedstawiono w formie tabelarycznej w dalszej części projektu.

OBLICZENIA SKUTECZNOŚCI OCHRONY PRZED PORĄŻENIEM																																		
Tabela nr 2										warunek : Iz > Iw																								
szybkie samoczynne wyłączenie zasilania																																		
Lp.	Miejsce zwarenia	długość kabla m	el. obwodowy	typ	OPORNOSTKI										Prąd znam. ostateczn. bezp.	Typ bezpiecznika	Wsp. k dla t=5s	Prąd wyrzucenia Iz/Iz25	Prąd zwarcia Iz/Iz25															
					rezyst.	X[om]	R[om]	X[om]	rezyst.	reaktan.	petli zwracawej		impedancja całej petli																					
											reaktant	reakcyjna		reaktywna						reakcyjna														
																					jednostkowa	ostatnia odcinka												
																									rezyst.	reaktant	rezyst.	reaktant						
																													R[om]	X[om]	R[om]	X[om]		
																																	Z[om]	
1	T-95877																																	
2	Z3614819	187 YAKY 4x	120	0,26	0,082	0,08724	0,03067	0,1172	0,0710	0,1370	125	WT/rF ETI	2,8	344	1342,8 c																			
3	Z-201	61 YAKY 4x	120	0,26	0,082	0,03172	0,01	0,1490	0,0610	0,1695	125	WT/rF ETI	2,8	344	1085,3 c																			
4	Z-202	19 YAKY 4x	120	0,26	0,082	0,00988	0,00312	0,1588	0,0841	0,1787	125	WT/rF ETI	2,8	344	1023,8 c																			
5	Z-203	58 YAKY 4x	120	0,26	0,082	0,02912	0,00918	0,1980	0,0633	0,2068	125	WT/rF ETI	2,8	344	876,9 c																			
6	Z-204	22 YAKY 4x	120	0,26	0,082	0,01144	0,00361	0,1984	0,0669	0,2217	125	WT/rF ETI	2,8	344	890,0 c																			
7	Z-205	43 YAKY 4x	120	0,26	0,082	0,02236	0,00705	0,2218	0,1039	0,2449	125	WT/rF ETI	2,8	344	751,3 c																			
8	Z3620233	24 YACOS 4x JS		0,87	0,087	0,04176	0,00418	0,2635	0,1081	0,2848	125	WT/rF ETI	2,8	344	846,0 c																			

Opinia geotechniczna

Zgodnie z Rozporządzeniem Ministra Transportu, Budownictwa i Gospodarki Morskiej z dnia 25.04.2012r, projektowane obiekty elektroenergetyczne są zaliczane do pierwszej kategorii geotechnicznej, która obejmuje niewielkie obiekty budowlane o prostych warunkach gruntowych, jakie występują w terenie inwestycji.

Zestawienie danych na umieszczenie urządzeń w pasie drogowym

URZĄDZENIE	ŚREDNICA [m]	W KORONIE DROGI		POZA KORONĄ DROGI	
		DŁUGOŚĆ [m]	POWIERZCHNIA [m²]	DŁUGOŚĆ [m]	POWIERZCHNIA [m²]
Nie dotyczy					

Kolizje/skrzyżowania

Na trasie projektowanego przyłącza znajduje się sieć wodociągowa. Kabel zabezpieczyć rurą.

Ingerencja w zieleni wysoka

Nie dotyczy

Ochrona konserwatorska

Teren inwestycji znajduje się w obrębie strefy ochrony konserwatorskiej stanowiska archeologicznego.

MPZP

Teren inwestycji objęty jest MPZP uchwałą NR XXII/264/2020 RADY MIEJSKIEJ W ŻUKOWIE z dnia 26 maja 2020 r. w sprawie uchwalenia miejscowego planu zagospodarowania przestrzennego dla części wsi Chwaszczyno w rejonie Jeziora Wysockiego.

Opis projektu zagospodarowania terenu

W obrębie terenu objętego opracowaniem znajdują się:

- sieć elektroenergetyczna
- budynki mieszkalne w trakcie budowy
- droga publiczna
- sieć wodociągowa

Rzędne terenu istniejące traktować jako docelowe, brak jest informacji na temat ich zmiany.

W terenie może występować uzbrojenie podziemne nie zinwentaryzowane na mapie do celów projektowych.

Obszar oddziaływania inwestycji

Obszar oddziaływania obiektu zamyka się w granicach działek oznaczonych jako teren inwestycji, na podstawie § 179 ust. 9 pkt. 2 obwieszczenia Ministra Infrastruktury i Rozwoju, z dnia 17 lipca 2015 r., w sprawie ogłoszenia jednolitego tekstu rozporządzenia Ministra Infrastruktury w sprawie warunków technicznych, jakim powinny odpowiadać budynki i ich usytuowanie.

Planowana inwestycja nie wpływa negatywnie na środowisko. Nie zanieczyszcza wód, gleby, powietrza, nie stanowi źródła niebezpiecznych odpadów i nie generuje nadmiernego hałasu. Nie stwarza zagrożenia dla higieny i zdrowia użytkowników.

Uwagi ogólne

Przed zamierzonym terminem rozpoczęcia robót zobowiązuje się Wykonawcę do zgłoszenia tego faktu właścicielom gruntów i wszystkim zainteresowanym instytucją branżowym (biorącym udział w uzgodnieniu tej dokumentacji technicznej) zgodnie z załączonymi do projektu uzgodnieniami. Wykonawca winien potwierdzić u właścicieli gruntów istniejące/docelowe rzędne wysokościowe terenu. Prace ziemne prowadzić przy sprzyjających warunkach atmosferycznych tak aby było możliwe doprowadzenie terenu po robotach do stanu pierwotnego. W trakcie wykonywania robót należy zastosować się do uwag zawartych w uzgodnieniu z Zespołem Uzgadniania Dokumentacji Projektowej oraz z instytucjami branżowymi. Całość robót należy wykonać zgodnie z wymogami norm oraz Warunkami Technicznego Odbioru Robót Budowlano-Montażowych. Przy wykonywaniu wykopów w pobliżu istniejących elementów uzbrojenia terenu prace wykonywać ręcznie pod nadzorem kierownika budowy.

Do odbioru technicznego dostarczyć protokoły: odbiorów etapowych, pomiarów rezystancji izolacji kabla, skuteczność zerowania, rezystancji uziemienia, geodezyjną inwentaryzację powykonawczą oraz plan i schemat powykonawczy.

Wykonawcą prac winna być firma wyspecjalizowana w budowie linii elektroenergetycznych dysponująca odpowiednim sprzętem oraz kadrą pracowniczą.

Całość prac wykonać zgodnie z projektem, obowiązującymi przepisami oraz normami (m.in. PN-HD 60364-4-41:2009, SEP-E-0001, SEP-E-0004, PN-76/E-05125) oraz przepisami BHP.

Stosować się także do standardów technicznych obowiązujących w Energa Operator oraz do materiałów prekwalfikowanych dopuszczonych do stosowania w Energa Operator. O rozpoczęciu prac powiadomić EOP. Numery eksploatacyjne uzgadniać z Rejonem Dystrybucji Energa.

Na dzień sporządzania dokumentacji projektowej, istniejący stan zagospodarowania terenu jest zgodny z mapą do celów projektowych (w zakresie opracowania).

Przed rozpoczęciem prac wykonawca winien zapoznać się z treścią projektu oraz załączników graficznych a w razie wątpliwości/niejasności zwrócić się do inwestora/projektanta.

Projektowana inwestycja nie znajduje się na terenach górniczych, dlatego odstąpiono od określenia wpływu eksploatacji górniczej.

Planowana inwestycja nie wpływa negatywnie na siedliska przyrody, użytki ekologiczne, rezerваты, parki krajobrazowe i narodowe, obszary natura 2000 (obszary ptasie i siedliskowe), obszary chronionego krajobrazu. Inwestycja nie ma wpływu na środowisko naturalne (np. istniejące zadrzewienie), nie stwarza zagrożenia dla higieny i zdrowia użytkowników, nie generuje nadmiernych drgań oraz hałasu.

Prace związane z budową przyłącza wykonać w technologii PPN.

Zestawienie montażowe podstawowych materiałów - przyłącze kablowe nn 0,4kV

1	Z3614820	proj. Z	102	8,2	110				110	1	2	102	17		18	12		1																																																																																																																																																																																																																																																																																																																																																																																																																																																																																																																																																																																																																																																																																																																																																																																																																																																																																																																																																																																																																																																																																																																																																																																																																																																																																																																																																																																														
---	----------	---------	-----	-----	-----	--	--	--	-----	---	---	-----	----	--	----	----	--	---	--	--	--	--	--	--	--	--	--	--	--	--	--	--	--	--	--	--	--	--	--	--	--	--	--	--	--	--	--	--	--	--	--	--	--	--	--	--	--	--	--	--	--	--	--	--	--	--	--	--	--	--	--	--	--	--	--	--	--	--	--	--	--	--	--	--	--	--	--	--	--	--	--	--	--	--	--	--	--	--	--	--	--	--	--	--	--	--	--	--	--	--	--	--	--	--	--	--	--	--	--	--	--	--	--	--	--	--	--	--	--	--	--	--	--	--	--	--	--	--	--	--	--	--	--	--	--	--	--	--	--	--	--	--	--	--	--	--	--	--	--	--	--	--	--	--	--	--	--	--	--	--	--	--	--	--	--	--	--	--	--	--	--	--	--	--	--	--	--	--	--	--	--	--	--	--	--	--	--	--	--	--	--	--	--	--	--	--	--	--	--	--	--	--	--	--	--	--	--	--	--	--	--	--	--	--	--	--	--	--	--	--	--	--	--	--	--	--	--	--	--	--	--	--	--	--	--	--	--	--	--	--	--	--	--	--	--	--	--	--	--	--	--	--	--	--	--	--	--	--	--	--	--	--	--	--	--	--	--	--	--	--	--	--	--	--	--	--	--	--	--	--	--	--	--	--	--	--	--	--	--	--	--	--	--	--	--	--	--	--	--	--	--	--	--	--	--	--	--	--	--	--	--	--	--	--	--	--	--	--	--	--	--	--	--	--	--	--	--	--	--	--	--	--	--	--	--	--	--	--	--	--	--	--	--	--	--	--	--	--	--	--	--	--	--	--	--	--	--	--	--	--	--	--	--	--	--	--	--	--	--	--	--	--	--	--	--	--	--	--	--	--	--	--	--	--	--	--	--	--	--	--	--	--	--	--	--	--	--	--	--	--	--	--	--	--	--	--	--	--	--	--	--	--	--	--	--	--	--	--	--	--	--	--	--	--	--	--	--	--	--	--	--	--	--	--	--	--	--	--	--	--	--	--	--	--	--	--	--	--	--	--	--	--	--	--	--	--	--	--	--	--	--	--	--	--	--	--	--	--	--	--	--	--	--	--	--	--	--	--	--	--	--	--	--	--	--	--	--	--	--	--	--	--	--	--	--	--	--	--	--	--	--	--	--	--	--	--	--	--	--	--	--	--	--	--	--	--	--	--	--	--	--	--	--	--	--	--	--	--	--	--	--	--	--	--	--	--	--	--	--	--	--	--	--	--	--	--	--	--	--	--	--	--	--	--	--	--	--	--	--	--	--	--	--	--	--	--	--	--	--	--	--	--	--	--	--	--	--	--	--	--	--	--	--	--	--	--	--	--	--	--	--	--	--	--	--	--	--	--	--	--	--	--	--	--	--	--	--	--	--	--	--	--	--	--	--	--	--	--	--	--	--	--	--	--	--	--	--	--	--	--	--	--	--	--	--	--	--	--	--	--	--	--	--	--	--	--	--	--	--	--	--	--	--	--	--	--	--	--	--	--	--	--	--	--	--	--	--	--	--	--	--	--	--	--	--	--	--	--	--	--	--	--	--	--	--	--	--	--	--	--	--	--	--	--	--	--	--	--	--	--	--	--	--	--	--	--	--	--	--	--	--	--	--	--	--	--	--	--	--	--	--	--	--	--	--	--	--	--	--	--	--	--	--	--	--	--	--	--	--	--	--	--	--	--	--	--	--	--	--	--	--	--	--	--	--	--	--	--	--	--	--	--	--	--	--	--	--	--	--	--	--	--	--	--	--	--	--	--	--	--	--	--	--	--	--	--	--	--	--	--	--	--	--	--	--	--	--	--	--	--	--	--	--	--	--	--	--	--	--	--	--	--	--	--	--	--	--	--	--	--	--	--	--	--	--	--	--	--	--	--	--	--	--	--	--	--	--	--	--	--	--	--	--	--	--	--	--	--	--	--	--	--	--	--	--	--	--	--	--	--	--	--	--	--	--	--	--	--	--	--	--	--	--	--	--	--	--	--	--	--	--	--	--	--	--	--	--	--	--	--	--	--	--	--	--	--	--	--	--	--	--	--	--	--	--	--	--	--	--	--	--	--	--	--	--	--	--	--	--	--	--	--	--	--	--	--	--	--	--	--	--	--	--	--	--	--	--	--	--	--	--	--	--	--	--	--	--	--	--	--	--	--	--	--	--	--	--	--	--	--	--	--	--	--	--	--	--	--	--	--	--	--	--	--	--	--	--	--	--	--	--	--	--	--	--	--	--	--	--	--	--	--	--	--	--	--	--	--	--	--	--	--	--	--	--	--	--	--	--	--	--	--	--	--	--	--	--	--	--	--	--	--	--	--	--	--	--	--	--	--	--	--	--	--	--	--	--	--	--	--	--	--	--	--	--	--	--	--	--	--	--	--	--	--	--	--	--	--	--	--	--	--	--	--	--	--	--	--	--	--	--	--	--	--	--	--	--	--	--	--	--	--	--	--	--	--	--	--	--	--	--	--	--	--	--	--	--	--	--	--	--	--	--	--	--	--	--	--	--	--	--	--	--	--	--	--	--	--	--	--	--	--	--	--	--	--	--	--	--	--	--	--	--	--	--	--	--	--	--	--	--	--	--	--	--	--	--	--	--	--	--	--	--	--	--	--	--	--	--	--	--	--	--	--	--	--	--	--	--	--	--	--	--	--	--	--	--	--	--	--	--	--	--	--	--	--	--	--	--	--	--	--	--	--	--	--	--	--	--	--	--	--	--	--	--	--	--	--	--	--	--	--	--	--	--	--	--	--	--	--	--	--	--	--	--	--	--	--	--	--	--	--	--	--	--	--	--	--	--	--	--	--	--	--	--	--	--	--	--	--	--	--	--	--	--	--	--	--	--	--	--	--	--	--	--	--	--	--	--	--	--	--	--	--	--	--	--	--	--	--	--	--	--	--	--	--	--	--	--	--	--	--	--	--	--	--	--	--	--	--	--	--	--	--	--	--	--	--	--	--	--	--	--	--	--	--	--	--	--	--	--	--	--	--	--	--	--	--	--	--	--	--	--	--	--	--	--	--	--	--	--	--	--	--	--	--	--	--	--	--

Zestawienie zbiorcze podstawowych materiałów:

Wkładka Master Key z kluczem [szt]	1	Rura ochronna HDPE 110 /5mm [m]	17
Wkładka Master Key bez klucza [szt]	1	Kształtka uszczelniająca REC 110 [szt]	18
Pasek gliniasty lub pylasty [m3]	8,2	Oznaczniki kablowe (tabliczki identyfikacyjne) [szt]	12
YAKXS 4x120 [m]	110	P1-Rs/LZV/F [szt]	1
Bednarka FeZn 25x4 [m]	110	Ogranicznik mocy 3fazowy 40A [szt]	1
Uziom prętowy P1 [kp]	1	Wkładki bezpiecznikowe WT-00/gF 63A 500V [szt]	3
Palczatka termokurczliwa AK-4 [szt]	2	Drobne materiały montażowe [kp]	1
Folia PCV niebieska grubości 0,5mm [m]	102		

- * do obliczeń przyjęto charakterystyki wkładek topikowych prod. ETI Polam
- * projektowane urządzenia mogą być zastąpione przez inne - równoważne do co parametrów
- * wartość uziomu przyłącza dostosować do wymagań projektowych, w razie potrzeby należy rozbudować uzienienie pionowe
- * wybudowane elementy należy trwale oznaczyć (oznakować) zgodnie z standardami oraz w uzgodnieniu z Rejonem Dystrybucji

MAPA DO CELÓW PROJEKTOWYCH

Identyfikator zgłoszenia pracy geodezyjnej	G.6640.5195.2025
Nazwa miejscowości	CHWASZCZYNO
Jednostka ewidencyjna	identyfikator: 220508_5 nazwa: Żukowo - G
Obręb ewidencyjny	identyfikator: 220508_5.0004 nazwa: Chwaszczyno
Działka nr	1403/2
Skala mapy	1: 500
Nazwa układu współrzędnych	prostokątnych płaskich: PL-2000 układu wysokości: PL-EVRF2007-NH
Oznaczenie granic obszaru, który był przedmiotem aktualizacji	
Data opracowania mapy	01.07.2025 r.
Nie wyklucza się istnienia w terenie innych, niewykazanych na niniejszej mapie urządzeń podziemnych, które nie były zgłoszone do inwentaryzacji.	
Granice działek określono na podstawie danych otrzymanych z PODOGK w Kartuzach bez ustalenia stanu prawnego.	
W granicach obszaru będącego przedmiotem aktualizacji nie wykonywano ustaleń obciążeń gruntowych.	
Projektowane sieci ułożenia podziemnego uzgodnione w RUDP:	Podpis jest prawidłowy
- zgodnie z treścią mapy	
Legenda:	Dokument podpisany przez Sebastian Figurowski Data: 2025.07.02 08:14:28 CEST
- - - żywopłot	

GEODEZJA
SEBASTIAN FIGUROWSKI SP. Z O.O. inż. Sebastian Figurowski
83-300 Kartuzy, ul. Kościuszki 12/31
NIP 589-207-44-00 REGON 522590478
tel. 783-401-800
GEODETA UPRAWNIONY nr upr. 22928

Podpisano się, że niniejszy dokument został opracowany w wyniku prac, których rezultaty zawiera operat techniczny wpisany do ewidencji materiałów państwowego zasobu geodezyjnego i kartograficznego	
Nazwa organu prowadzącego państwowy zasób geodezyjny i kartograficzny	Starosta Kartuski
Identyfikator ewidencyjny operatu technicznego	P.2205.2025.5484
Data przyjęcia operatu technicznego do zasobu	04.07.2025
Imię, nazwisko i podpis osoby reprezentującej organ	z up. Starosty Aneta Roszkowska

Aneta Roszkowska
Elektronicznie podpisany przez Aneta Roszkowska
Starostwo Powiatowe w Kartuzach
Data: 2025.07.04 11:22:52 +02'00'

- UWAGI:**
- układ sieci TN-C
 - elementy uziomu dostosować do wymagań projektowych, w razie potrzeby należy wykonać dodatkowe uziemienie pionowe
 - prace wykonać w oparciu o obowiązujące standardy
 - całość prac związana z budową wykonać w technologii PPN

- LEGENDA:**
- proj. złącze kablowe nn-0,4kV
 - proj. kabel nn-0,4kV
 - L = x / y m gdzie: x-długość trasy, y-długość kabla
 - proj. rura osłonowa

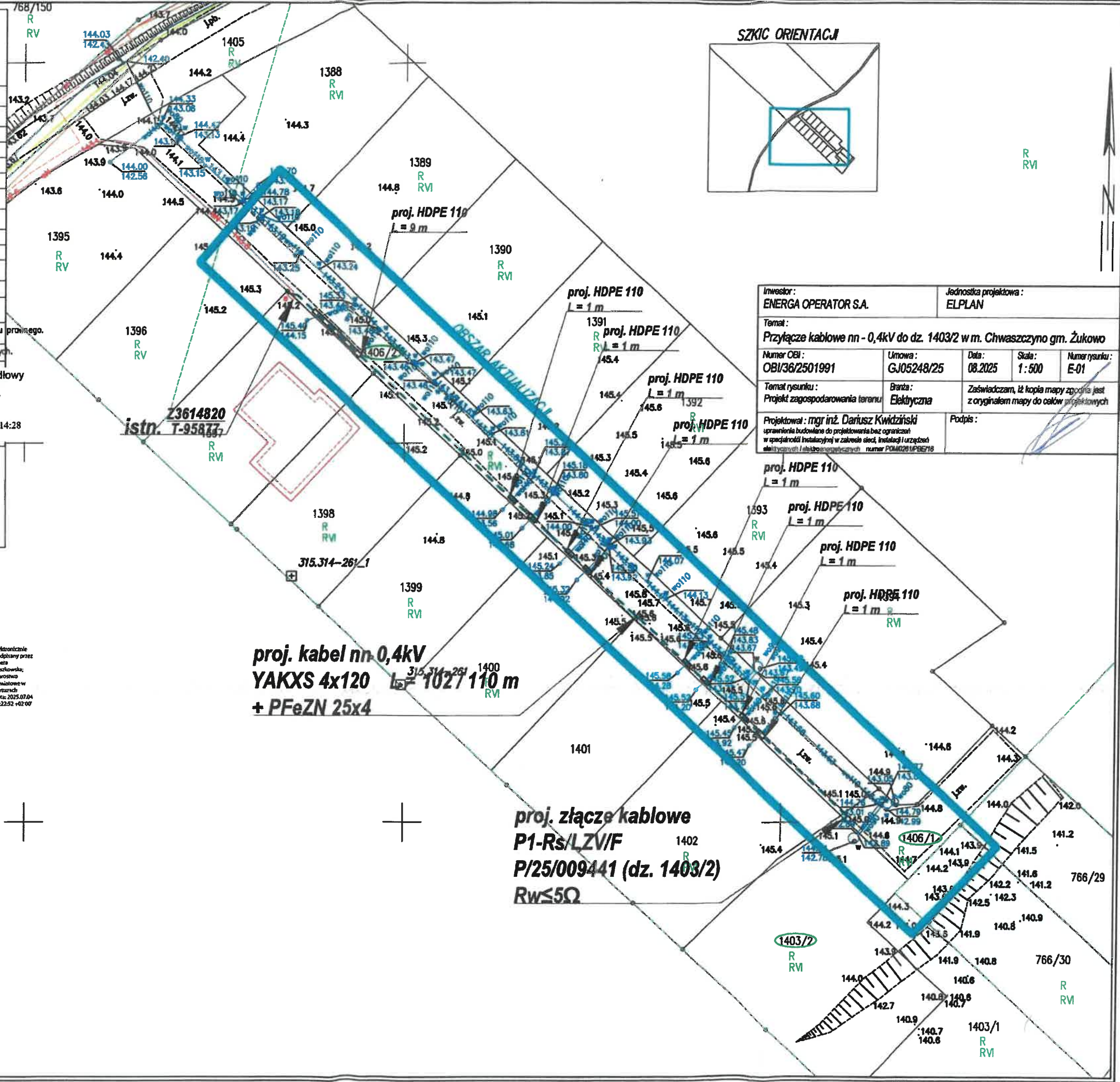

Investor:	ENERGA OPERATOR S.A.	Jednostka projektowa:	ELPLAN
Temat:	Przyłącze kablowe nn - 0,4kV do dz. 1403/2 w m. Chwaszczyno gm. Żukowo		
Numer OBI:	OBI/36/2501991	Umowa:	GJ05248/25
		Data:	08.2025
		Skala:	1: 500
		Numer rysunku:	E-01
Temat rysunku:	Projekt zagospodarowania terenu	Branda:	Elektryczna
Projektował: mgr inż. Dariusz Kwizdański		Zaświadczam, iż kopia mapy zgodna jest z oryginałem mapy do celów projektowych	
uprawnienia budowlane do projektowania bez ograniczeń w specjalności instalacyjnej w zakresie sieci, instalacji i urządzeń elektrycznych i elektroenergetycznych numer POMC201PBE718		Podpis:	

Ist. Z3614820

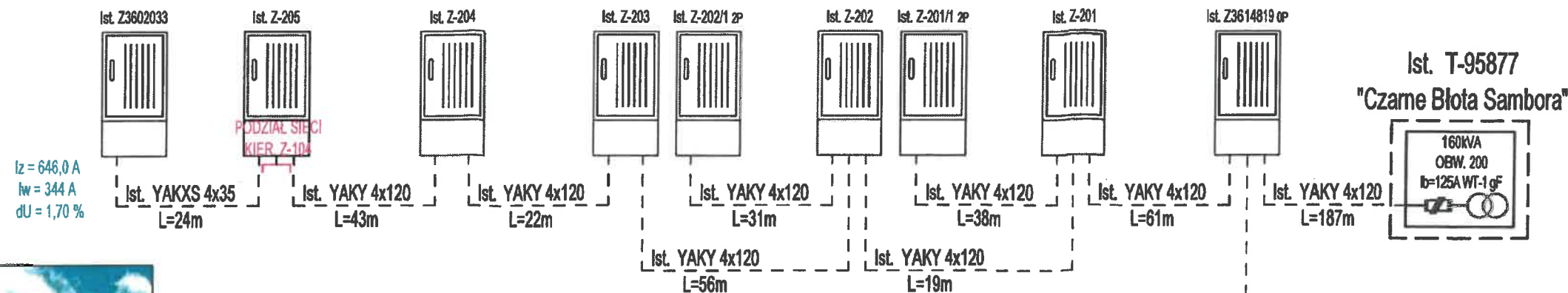

Proj. złącze nr Z35xxxxx
typu P1-Rs/LZV/F
(P/25/009441 - 21,5 kW)

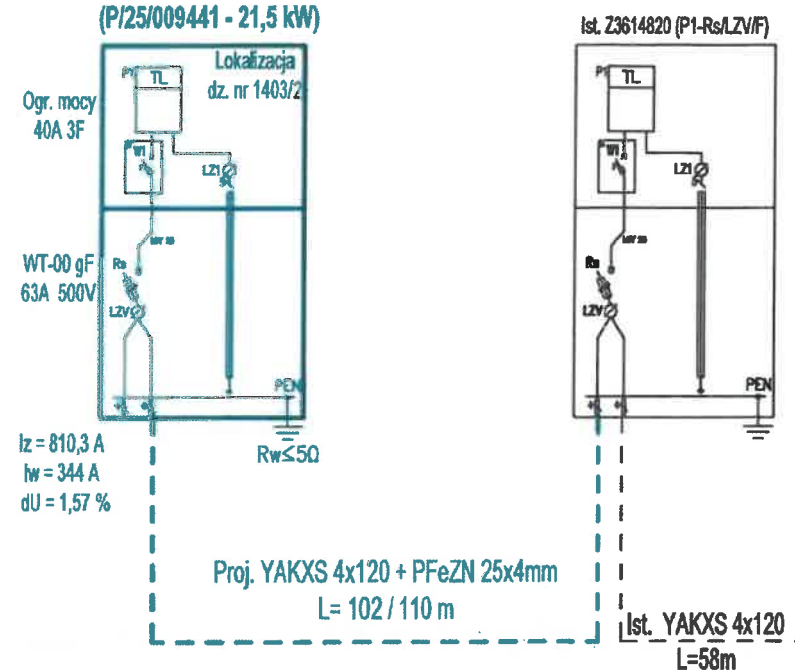

UWAGI:

- układ sieci TN-C
- elementy uziomu przyłącza dostosować do wymagań projektowych, w razie potrzeby należy wykonać dodatkowe uziemienie pionowe
- prace wykonać w oparciu o obowiązujące standardy
- całość prac związana z budową przyłącza wykonać w technologii PPN
- projektowane urządzenia mogą być zastąpione przez inne - równoważne co do parametrów

Inwestor: ENERGA OPERATOR S.A.				
Temat: Przyłącze kablowe nn - 0,4kV do dz. 1403/2 w m. Chwaszczyno gm. Żukowo				
Temat rysunku: Schemat zasilania	Branda: Elektryczna	Data: 08.2025	Skala: -	Num. rysunku: E-02
Projektował: mgr inż. Dariusz Kwizdziński	Uprawnienia budowlane do projektowania bez ograniczeń w specjalności instalacyjnej w zakresie sieci, instalacji i urządzeń elektrycznych i elektroenergetycznych numer POM/0261/PBE/16			